



TOP TIPS

ANTISCHEURTEXTIEL

5 TIPS VOOR HET BESTE GEBRUIK VAN BEGIN TOT EIND

DE RIDDER SAFE & SECURE



DE RIDDER SAFE & SECURE

ALLES VOOR EEN VEILIGE, GEBORGEN OMGEVING

Iedere (gesloten) instelling is verschillend. Toch is het in elke situatie belangrijk om een veilige omgeving te creëren, zowel voor de cliënten als voor de medewerkers. Bij De Ridder BV hechten we daarnaast veel waarde aan het realiseren van een geborgen, huiselijke sfeer. Dit doen we al ruim 25 jaar, op basis van onze kennis, betrouwbaarheid en onze overtuiging van het leveren van kwaliteit.

DIT IS WAAR WIJ VOOR STAAN

- Het beste en duurzaamste assortiment voor al onze klanten en de mensen waar zij zorg voor dragen
- Kwaliteit en service staat bovenaan onze prioriteitenlijst, want de zorg voor cliënten is die van u
- Afspraak is afspraak, maar wij vinden altijd rek in ons assortiment
- Wij zijn uw wens een stapje voor, door altijd te kijken naar de ontwikkelingen in de markt



WAT MAAKT JUIST ONS ASSORTIMENT ANTISCHEURTEXTIEL UNIEK?

Het antischeurtextiel van De Ridder is **hoog van kwaliteit** en is geschikt voor intensief gebruik. De vezel gebruikt bij het fabriceren van deze kleding is **van nature brandvertragend**.

Het is daarom niet noodzakelijk het textiel chemische te behandelen. Ook na wassen van het textiel blijft het de veiligste oplossing. De **stiksels zijn vakkundig weggewerkt** om bijt-, scheur- en pulkgedrag en consequenties daarvan te voorkomen. Al het antischeurtextiel is **versterkt op zwakke en meest kwetsbare plekken** in het ontwerp.





WANNEER KIEZEN VOOR ANTISCHEURTEXTIEL?

DE CLIENT IS EEN GEVAAR VOOR ZICHZELF OF ZIJN OMGEVING

Soms zijn cliënten een gevaar voor zichzelf of medewerkers. Als er sprake is van gedragsproblemen, zoals zoals agressie of bijten en scheurgedrag en gekozen worden voor antischeurtextiel. Ook als een cliënt suïcidaal gedrag vertoont is het gebruik van antischeurtextiel aan te raden.

Het textiel scheurt niet, dus cliënten zichzelf en anderen geen schade toebrengen.

IN DE ISOLEERCEL

Ons advies is om in de isoleercel altijd te kiezen voor antischeurtextiel voor de veiligheid van de cliënt en medewerker.

In sommige protocollen voor het in gebruik nemen van de van isoleercel wordt antischeurkleding expliciet genoemd. Ook als het protocol geen melding maakt van antischeurtextiel als vereiste is ons advies om dit altijd toe te passen.



TIP 1

KIES DE JUISTE KLEUR

Antischeur textiel is scheurbestendige kleding, ondergoed en beddengoed bij uitstek geschikt voor cliënten met gedragsproblemen, zoals agressie of bijt- en scheurgedrag. Ook voor suïcidale cliënten. Het textiel scheurt niet, dus cliënten zichzelf en anderen geen schade toebrengen. De kleur van het textiel vertelt ook iets over de toepassing.



TOPLINE

Blauw is de standaard variant van stevige kwaliteit en wordt veelal gebruikt voor een **straf of maatregel**

ECONOMIC

Wit heeft dezelfde kwaliteit als blauw, maar laat beter zien of er sprake is van **bloed, urine of uitwerpselen**

ADVANCE

De gele kleding is van extra stevige kwaliteit voor **extreme gevallen van ongewenst gedrag en oerkracht**



TIP 2

WAS MET BELEID

Doorgaans gaat de antischeurkleding van De Ridder zo'n 125 wasbeurten mee. Normaal gesproken kunnen de kledingstukken dus 1 tot 2 jaar worden gebruikt voordat ze aan vervanging toe zijn. Wanneer de kledingstukken niet meer volledig scheurbestendig zijn, zijn ze echter nog wel brandvertragend.

- **Vermijd wasmiddelen met chloor**, om de kleding zo lang mogelijk te kunnen gebruiken
- Was het antischeurtextiel niet te heet, **60°C volstaat om het materiaal schoon te krijgen**
- Gooi antischeurtextiel **niet in de droger**.
- Is het **product verkleurd**? Dat kan duiden op slijtage! Controleer of de naden nog in tact zijn en kijk of er geen beginnende gaatjes in het textiel te vinden zijn.



TIP 3

INSPECTEER TEXTIEL VOOR GEBRUIK

Voordat de kleding of het beddengoed opnieuw gebruikt is een inspectie van het materiaal van essentieel belang. Antischeur textiel kan tegen een stootje, maar na langdurig gebruik kan het materiaal beschadigd raken.

Let op de volgende signalen:

**KLEUR-
VERVAGING**

**LOSSE
NADEN EN
STIKSELS**

**GAATJES IN
HET
MATERIAAL**

KLEURVERVAGING

- Het vervagen van de kleur kan duiden op slijtage van het materiaal. Dat kan gebeuren na circa 125x gebruik of bij het te heet wassen van het antischeurtextiel.
- Let hierbij ook op het verruwen van de stof, ook dat kan een indicatie zijn.



LOSSE NADEN EN STIKSELS

- Let vooral op de versterkte delen van het materiaal, zoals in de oksels en de zijnaden van de shirts. Versterkte delen zijn herkenbaar aan de dubbele stikranden.
- Los draadje? Een enkele draad kan worden geknipt zonder schade toe te brengen aan de werking van het textiel.

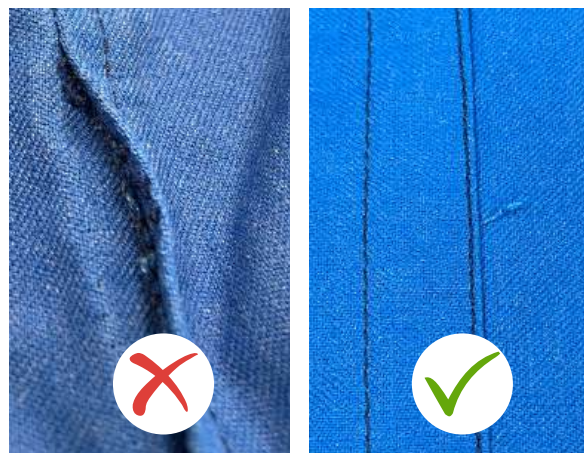

GATEN IN HET TEXTIEL

- Gaten in het textiel geven het einde van de bruikbaarheid van het antischeurtextiel aan.



Zeker weten dat het antischeurtextiel voldoet aan de eisen?

Ga naar deriddersafeandsecure.com/inspectie voor uitgebreide instructies of maak gebruik van de **De Ridder inspectieservice**. De productexperts van De Ridder lopen dan op locatie langs al het gebruikte antischeurtextiel en delen het inspectierapport.

Scan de code voor meer informatie en instructie





INSPECTEER DE RUIJTE

Ons antischeurtextiel kan tegen een stootje. Het is wel van belang de omgeving goed te scannen. Antischeurtextiel is sterk en houdt lang stand tegen bijt- en scheurgedrag, maar is geen wondermiddel.

Dit zijn aandachtspunten voor inspectie:

- Zorg voor een rustige, prikkelarme omgeving.
- Kijk uit voor haken en scherpe hoeken. Zeker als de client kan hangen kan antischeurkleding uiteindelijk scheuren
- Let op stompe hoeken. Ook een niet-scherpe hoek kan na lang schuren toch een scheur veroorzaken.



TIP 5

EIND VAN PRODUCTLEVENSCYCLUS

Aan het einde van de cyclus kan het textiel gescheiden afgevoerd worden. Echter, de vezels van antischeurtextiel wijken af van de materialen gebruikt in reguliere textiel.

Wil je een echte duurzame oplossing?

De Ridder recycled alle textiel conform de laatste richtlijnen van de **UPV wetgeving**. Hou de onze kanalen in de gaten voor de laatste updates over onze recyclingprogramma voor textiel, waarin onze leverancier en De Ridder samen kijken naar optimaal hergebruik van materialen.

Gebruik maken van de **De Ridder Recycling Service**? Neem contact op via de website of mail je vertrouwde De Ridder contractmanager.

RUIM ASSORTIMENT IN ANTISCHEUR



Antischeur korte broek

De korte broek wordt doorgaans gecombineerd met het antischeur hemd. Veilig, brandvertragend en toch comfortabel.

- | | | |
|--|---|--|
| <input checked="" type="radio"/> groot: R0ASCHBB0G | <input type="radio"/> groot: R0ASCHWB0G | <input checked="" type="radio"/> op aanvraag |
| <input checked="" type="radio"/> standaard: R0ASCHBB0S | <input type="radio"/> standaard: R0ASCHWB0S | <input checked="" type="radio"/> op aanvraag |
| <input checked="" type="radio"/> klein: R0ASCHBB0K | <input type="radio"/> klein: R0ASCHWB0K | <input checked="" type="radio"/> op aanvraag |



Antischeur hemd

Het hemd wordt vaak gedragen in combinatie met het korte broek, maar kan ook prima alleen gedragen worden.

- | | | |
|--|---|--|
| <input checked="" type="radio"/> groot: R0ASCHBH0G | <input type="radio"/> groot: R0ASCHWH0G | <input checked="" type="radio"/> op aanvraag |
| <input checked="" type="radio"/> standaard: R0ASCHBH0S | <input type="radio"/> standaard: R0ASCHWH0S | <input checked="" type="radio"/> op aanvraag |
| <input checked="" type="radio"/> klein: R0ASCHBH0K | <input type="radio"/> klein: R0ASCHWH0K | <input checked="" type="radio"/> op aanvraag |



Antischeur jurk/tuniek

De tuniek is een one-piece, zeer geschikt als een combinatie van broek en hemd teveel vraagt van de cliënt.

- | | | |
|--|---|--|
| <input checked="" type="radio"/> groot: R0ASCHBJ0G | <input type="radio"/> groot: R0ASCHWJ0G | <input checked="" type="radio"/> op aanvraag |
| <input checked="" type="radio"/> standaard: R0ASCHBJ0S | <input type="radio"/> standaard: R0ASCHWJ0S | <input checked="" type="radio"/> op aanvraag |
| <input checked="" type="radio"/> klein: R0ASCHBJ0K | <input type="radio"/> klein: R0ASCHWJ0K | <input checked="" type="radio"/> op aanvraag |

Antischeur deken

Een volledig doorgestikte deken, geweven met ripstop en inherent brandvertragend.

- | |
|--|
| <input checked="" type="radio"/> R0ASCHBD0B |
| <input type="radio"/> R0ASCHWD0W |
| <input checked="" type="radio"/> op aanvraag |

Antischeur laken

Het laken is wat koeler dan een deken, maar komt met dezelfde stevige kwaliteit en is ook brandvertragend.

- | |
|--|
| <input checked="" type="radio"/> R0ASCHBL0K |
| <input type="radio"/> R0ASCHWL0K |
| <input checked="" type="radio"/> op aanvraag |

Antischeur kussen

Het kussen maakt de set antischeur beddengoed voor klanten met complex gedrag compleet.

- | |
|--|
| <input checked="" type="radio"/> R0ASCHBK0B |
| <input type="radio"/> R0ASCHWK0W |
| <input checked="" type="radio"/> op aanvraag |